第 54 回 支 部 長 旗 争 奪 少 年 軟 式 野 球 大 会 兼　　終了
第 43 回 大 阪 府 秋 季 少 年 軟 式 野 球 大 会 選 考 会

学 童 Ａ ク ラ ス

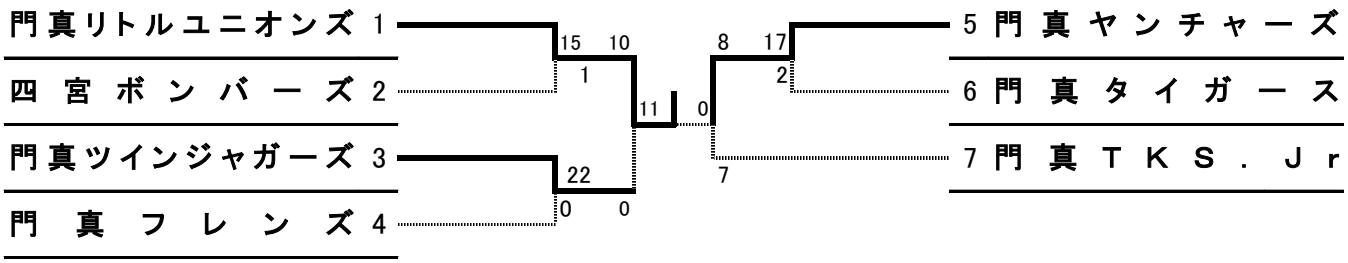

学 童 Ｂ ク ラ ス

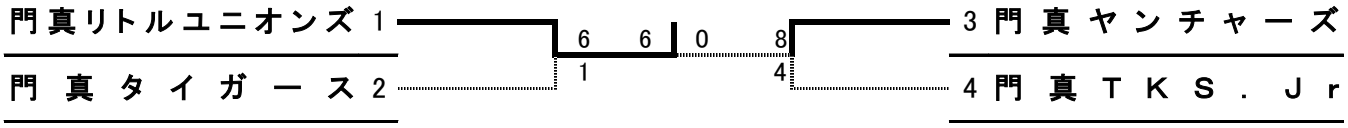

学 童 Ｃ ク ラ ス

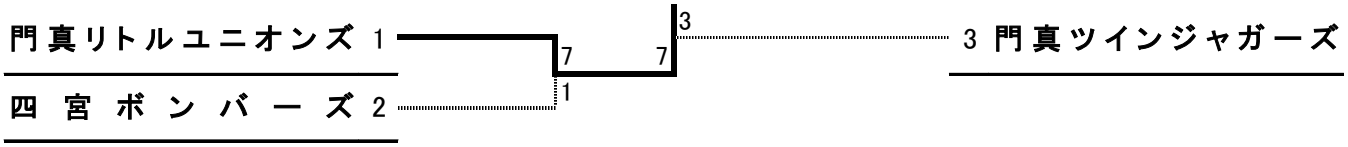

試合予定時間				試 合 会 場		連 絡 欄
①	8:30	1	8:00	C	四宮公園グランド	※ ホームページ http://kadomasbb.com
②	10:00	2	9:30	U	打越公園グランド	
③	11:30	3	11:00	Z	青少年グランド	
④	13:00	4	12:30	M	旧六中グランド	
⑤	14:30	5	14:00	S	市民プラザ	
		6	15:30	北	旧北小学校	

門真市少年軟式野球連盟　事務所　門真市月出町13-11　川端　尚子　☎ FAX 06-4397-7977
会 長　金菱　敏郎　☎FAX 06-6904-2530　携帯　090-4647-5845